

Ergebnisse des Kennzahlenvergleichs Ideenmanagement 2020

Viessmann in der "Top Performance" Gruppe

Getragen durch eine breite Initiative von Unternehmen unterschiedlichster Größen und Branchen, unter Koordination und fachliche Betreuung durch die Unternehmensberatung Dr. Neckel und aktiver Mitwirkung bei der Konzeptphase durch das IM Viessmann, konnte der Kennzahlenvergleich in 2020 noch ausgebaut werden. Trotz der aktuellen Pandemie haben insgesamt **196 Unternehmen** ihre Daten zur Auswertung bereitgestellt (davon 186 aus Deutschland und 10 aus Österreich).

Damit bietet dieser Kennzahlenvergleich die größte Datenbasis für ein jährliches Benchmarking im deutschsprachigen Raum. Die Darstellung der Ergebnisse erfolgt anonymisiert, so daß eine Zuordnung von Kennzahlen nur zum jeweils eigenen Unternehmen möglich ist.

Datenbasis (Anzahl der teilnehmenden Unternehmen)	gesamt	Produktion	andere
	196	153	43

"Median"= Wert, bei dem jeweils eine Hälfte der Unternehmen darüber und darunter liegt. Dieser Wert ist in vielen Fällen aussagefähiger als der arithmetische Mittelwert (umgangssprachlich: Durchschnittswert), da er nicht durch Extremwerte verfälscht wird.

Beteiligungsquote	Median Gesamt:	12,1 %
(Einreicher pro Mitarbeiteranzahl)	Median Produktion:	13,3 %
	Viessmann:	28,9 %

Bild 2: Häufigkeitsverteilung der Beteiligungsquoten (Datenbasis: 196 Unternehmen)

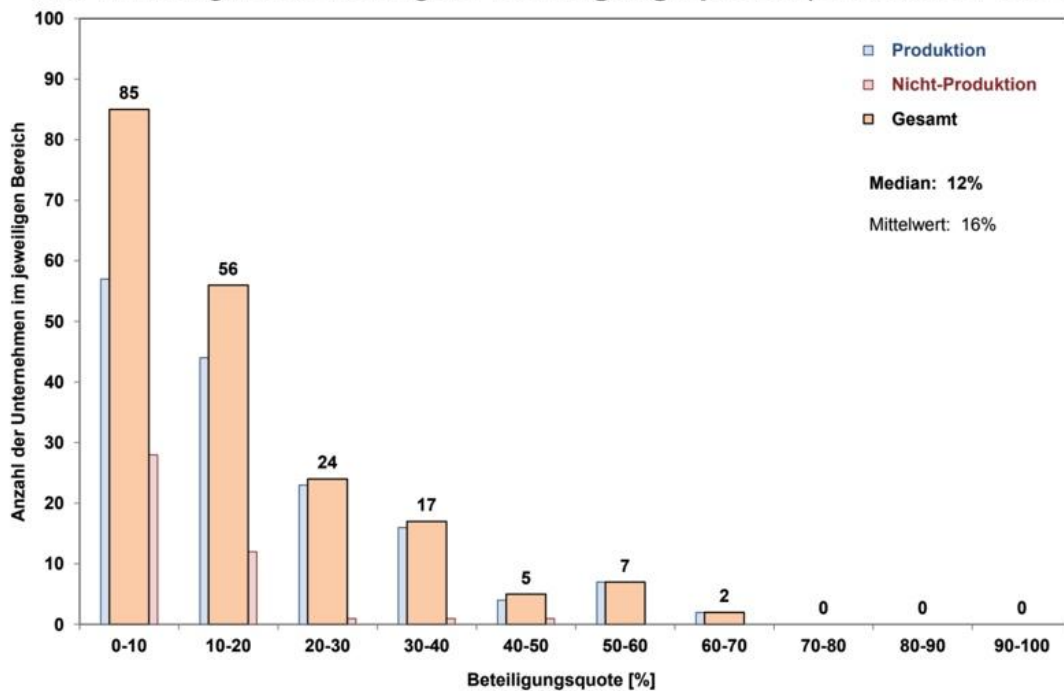

Die Beteiligungsquote liegt für jeweils drei Siebtel der Unternehmen unter 10% bzw. zwischen 10% und 30%. Etwa ein Siebtel der Unternehmen verzeichnet Beteiligungsquoten über 30%. Der Median beträgt 12%. Das beteiligungsstärkste Zehntel der Unternehmen erreicht Werte über 35%.

Vorschlagsquote

(eingereichte Vorschläge pro Mitarbeiter)

Median Gesamt: 0,18 VV/MA

Median Produktion: 0,28 VV/MA

Viessmann: 3,71 VV/MA

Die Vorschlagsquote liegt für etwa die Hälfte der Unternehmen zwischen 0,1 VV/MA und 0,5 VV/MA. Für ein Drittel der Unternehmen liegt sie darunter, für ein Sechstel darüber. Der Median beträgt 0,18 VV/MA. Das vorschlagsstärkste Zehntel der Unternehmen erreicht Werte über 0,8 VV/MA.

Bild 3: Häufigkeitsverteilung der Vorschlagsquoten (Datenbasis: 196 Unternehmen)

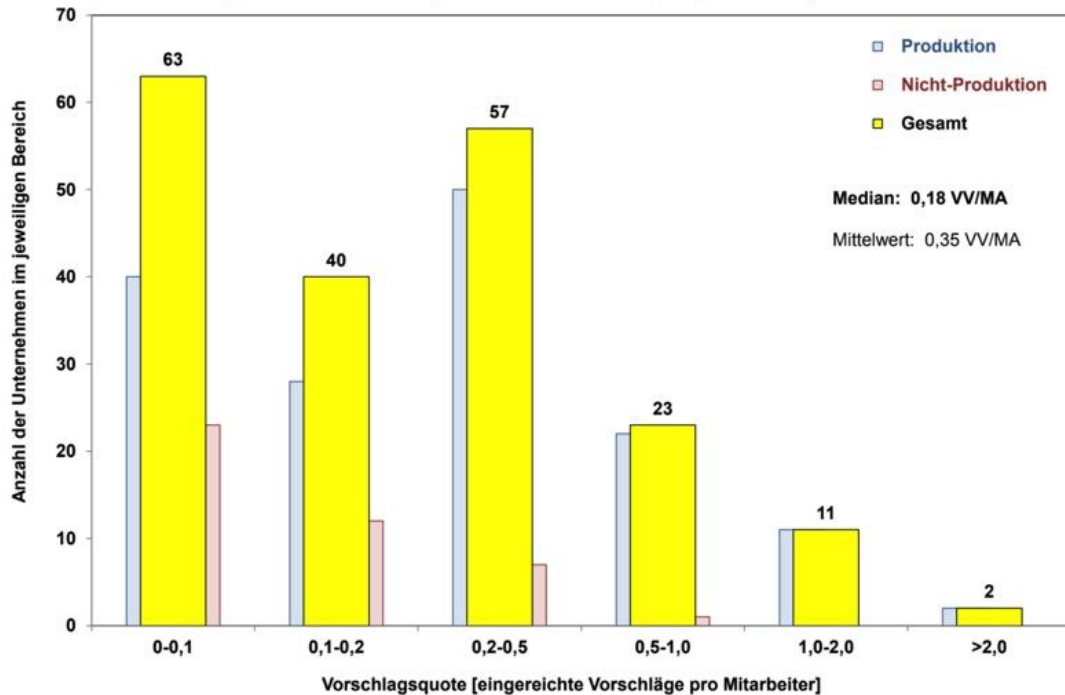

Umsetzungsquote

(umgesetzte Vorschläge pro Mitarbeiter)

Median Gesamt: 0,082 uVV/MA

Median Produktion: 0,098 uVV/MA

Viessmann: 2,773 uVV/MA

Die Umsetzungsquote liegt für etwa die Hälfte der Unternehmen zwischen 0,025 uVV/MA und 0,2 uVV/MA. Für je etwa ein Viertel der Unternehmen liegt sie darüber bzw. darunter. Der Median beträgt 0,08 uVV/MA. Das umsetzungsstärkste Zehntel der Unternehmen erreicht Werte über 0,45 uVV/MA.

Bild 11: Häufigkeitsverteilung der Umsetzungsquoten (Datenbasis: 195 Unternehmen)

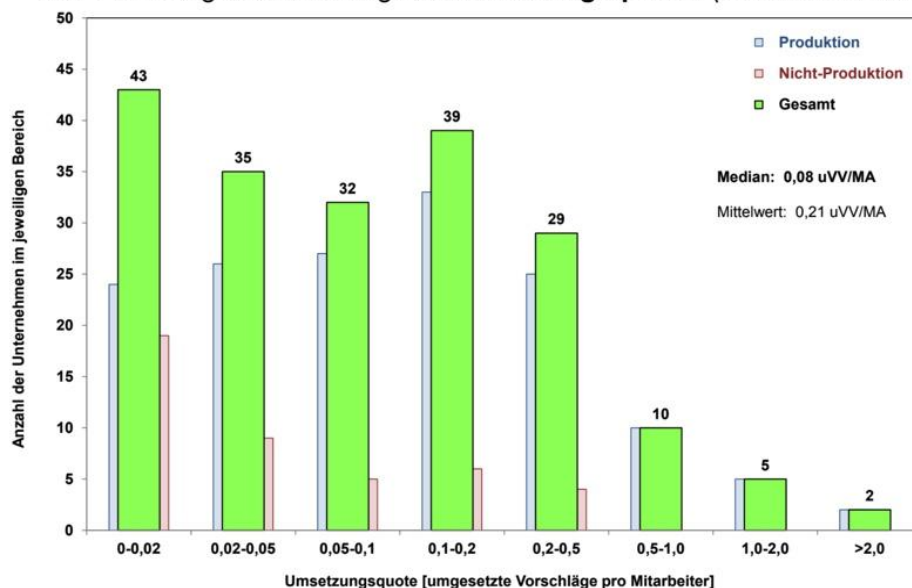

Einsparungsquote

(errechnete Einsparung pro Mitarbeiter)

Median Gesamt: 135 €/MA

Median Produktion: 141 €/MA

Viessmann: 309 €/MA

Abarbeitungsanteil

Median Gesamt: 63,2 %

Median Produktion: 61,5 %

Viessmann: 80,3 %

Kulturdimension und Gesamt-Nutzendimension des Ideenmanagement

(Gesamt-Nutzendimension ermittelt aus den umgesetzten Vorschlägen pro 1000 Mitarbeiter plus der errechneten Einsparung pro Mitarbeiter) – Der Datenpunkt für Viessmann ist hervorgehoben:

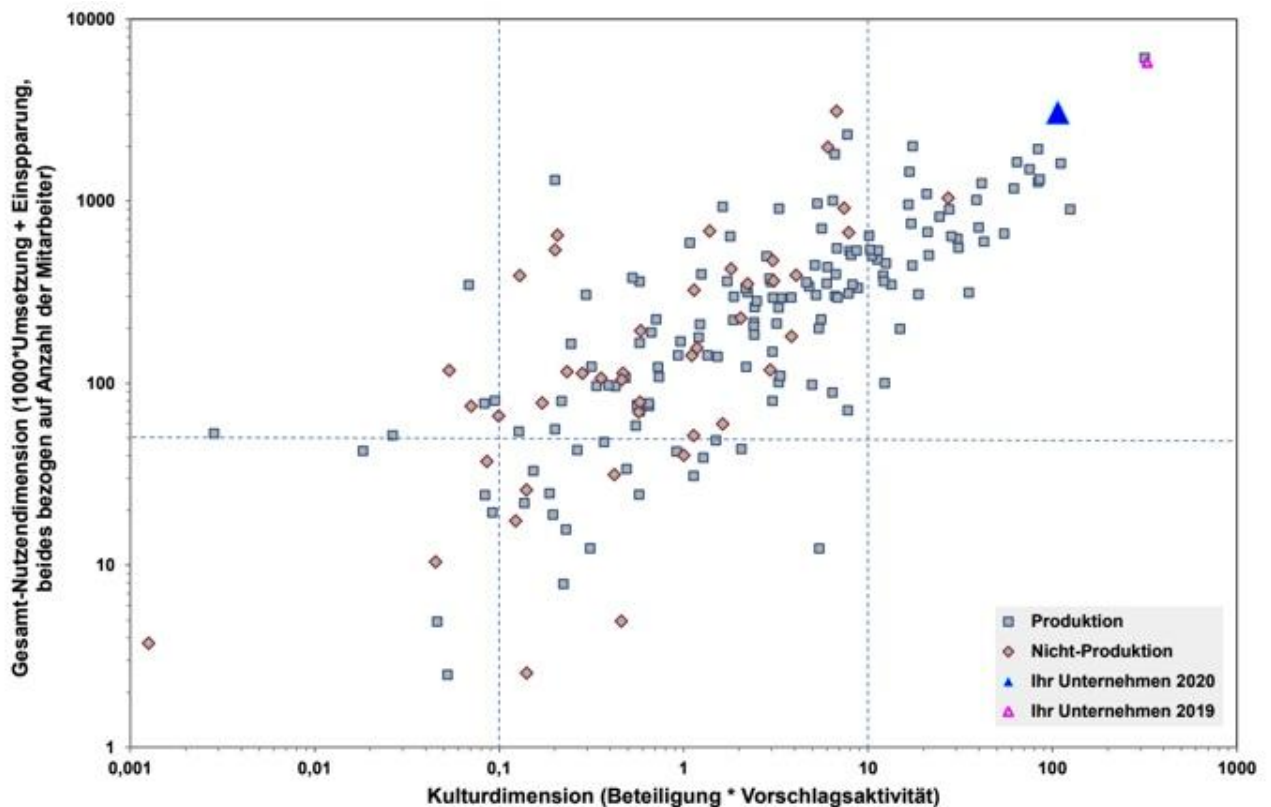

Gem. der Position in der Gegenüberstellung der Kultur- und der Gesamt-Nutzendimension (A: rechts oben; B: Mitte oben; C: links oben; D: rechts unten; E: Mitte unten; F: links unten) zählt Viessmann zu der Gruppe **„Top Performance“**.

D.h. diese Unternehmen profitieren von einer lebendigen Beteiligungskultur und einem hohen Nutzen durch umgesetzte Vorschläge

„Top Performance“ (A) = 42 Unternehmen (ca. 22% der Teilnehmer)

„Optimaler Nutzen“ (B) = 113 Unternehmen (ca. 58% der Teilnehmer)

„Maximaler Profit“ (C) = 8 Unternehmen (ca. 4% der Teilnehmer)

„Dabei sein ist alles“ (D) = 0 Unternehmen (0% der Teilnehmer)

„Geringe Wirkung“ (E) = 23 Unternehmen (ca. 12% der Teilnehmer)

„Geringe Intensität“ (F) = 10 Unternehmen (ca. 5% der Teilnehmer)

Quelle: Unternehmensberatung Dr. Neckel, Bonn

Liste der teilnehmenden Unternehmen

Sofern nicht anders angegeben, beziehen sich die Angaben auf das gesamte Unternehmen in Deutschland.

ABB Automation GmbH, Frankfurt
AGRAVIS Raiffeisen AG, Münster
Aktien-Gesellschaft der Dillinger Hüttenwerke, Standort Dillingen
ANDREAS STIHL AG & Co. KG
aquatherm Unternehmensgruppe, Attendorn
AUDI AG, deutsche Standorte
Aug. Winkhaus GmbH & Co. KG, Telgte
BASF Coatings GmbH Deutschland, Münster / Würzburg / Oldenburg
BASF Personal Care and Nutrition, Düsseldorf
BENTELER Gruppe, Deutsche Werke/Standorte: Automobiltechnik, Steel/Tube, Distribution, Business Services
Berliner Wasserbetriebe
BEUMER Group GmbH & Co. KG, BEUMER Maschinenfabrik Beckum
Blanke GmbH & Co. KG, Iserlohn
BMW Group
Boehringer Ingelheim Pharma GmbH & Co. KG, Deutschland
Borbet - Thüringen GmbH, Bad Langensalza
BorgWarner Emissions, Thermal and Turbo Systems - BorgWarner Turbo Systems GmbH, Kirchheimbolanden
Bosch Rexroth AG, Lohr mit Nebenstellen
Brose Fahrzeugteile SE & Co. KG, deutsche Standorte
BWS Philipp Boecker + Wender Stahl GmbH & Co. KG, Iserlohn
CARL BECHEM GMBH, Hagen
CeramTec GmbH
CLAAS Industrietechnik GmbH, Paderborn
CLAAS Saulgau GmbH, Bad Saulgau
CLAAS Selbstfahrende Erntemaschinen GmbH, Harsewinkel, Gesellschaften
CSE/KGaA/CSP/CVG/CGS
Continental AG, deutsche Standorte
Daimler AG, deutsche Standorte
DAK-Gesundheit
Deutsche Bank AG
Deutsche Post DHL Group, deutsche Standorte
Deutsche Telekom AG, deutsche Standorte
Drahtwerk Elisental W. Erdmann GmbH & Co., Neuenrade
DSW21, Dortmund / Nahverkehr, Energieversorgung, Wasserwerke
Egon Großhaus GmbH & Co. KG, Lennestadt
Elanco Animal Health (vormals Bayer), KVP Kiel
EMG Automation GmbH

Energie Baden Württemberg - EnBW
Ewald Dörken AG, Herdecke
Ferdinand Bilstein GmbH + Co. KG, Ennepetal
Fischer & Kaufmann GmbH & Co. KG, Deutschland
Flughafen München GmbH
Franz Binder GmbH, Neckarsulm
Friedr. Lohmann GmbH, Witten
Fritz Winter Eisengießerei GmbH & Co. KG, Stadtallendorf, Laubach
FUCHS SCHMIERSTOFFE GMBH, Mannheim
Gebrüder Jaeger GmbH
GEDIA Gebrüder Dingerkus GmbH, Attendorn
Generali Deutschland AG, München
Georgsmarienhütte GmbH
GF Casting Solutions Werdohl GmbH, Werdohl, Werk 2
Grace Europe Holding GmbH
GROB Werke GmbH & Co. KG, Mindelheim/Unterallgäu
Grohe AG, Deutsche Standorte
Grosskraftwerk Mannheim AG, Mannheim
Groz-Beckert KG, Albstadt
Gust. Alberts GmbH & Co. KG, Herscheid
Hammerwerk Fridingen GmbH, Fridingen
HANNING & KAHL GMBH & Co.KG, Oerlinghausen
HARTING Technologiegruppe, Deutschland
Heinrich Georg GmbH Maschinenfabrik
HEINZ-GLAS GmbH & Co. KGaA
Hengst SE
Henkel AG & Co. KGaA, Düsseldorf
Hesse GmbH & Co. KG
Hettich Holding GmbH & Co. oHG, Druck- und Spritzgußwerk Hettich GmbH & Co. KG
Hirschvogel Automotive Group, Hirschvogel Holding GmbH
HMT Heldener Metalltechnik GmbH & Co. KG, Attendorn
HOPPECKE Industriebatterien GmbH & Co. KG, Brilon
Hüttenes-Albertus Chem. Werke GmbH, Werk Hannover
Infineon Technologies AG, Standort München
Infineon Technologies AG, Standort Dresden
Infineon Technologies AG, Standort Warstein
Infineon Technologies AG, Standort Regensburg
Infineon Technologies Bipolar GmbH & Co. KG, Standort Warstein
Infraserv GmbH & Co. Höchst KG , Industriepark Höchst
iwis Gruppe - Bereiche Motor-, Antriebssysteme, München, Landsberg, Sontra, Wilnsdorf
Joyson Safety Systems Aschaffenburg GmbH, Aschaffenburg
Joyson Safety Systems Sachsen GmbH , Werk Elterlein
Joyson Safety Systems Sachsen GmbH , Werk Freiberg

JUMO GmbH & Co. KG, Fulda
Karl Diederichs KG, Remscheid
KEUCO GmbH & Co. KG, Hemer
KIRCHHOFF Automotive Deutschland GmbH, Attendorn
KIRCHHOFF Witte GmbH, Hagen
KIRCHHOFF Witte GmbH, Iserlohn
Koehler Holding SE & Co. KG
Kölner Verkehrs-Betriebe AG
KROHNE Messtechnik GmbH, KMT Duisburg
KS SYSTEC Dr. Schmidbauer GmbH & Co. KG, Wuppertal
KSB SE & Co. KGaA
KVV Kasseler Verkehrs- u. Versorgungs-GmbH
Landesbank Baden-Württemberg, Stuttgart
LEONI AG (WSD Division), Kitzingen
Lhoist Germany Rheinkalk GmbH
Liebherr-International Deutschland GmbH, Biberach
LINDE + WIEMANN SE & Co. KG, Deutschland
LOESCH Verpackungstechnik GmbH + Co. KG
LSV Lech-Stahl Veredelung GmbH
Lufthansa Technik AG, deutsche Standorte und inländische Töchter
MAGNA Powertrain Transmission Systems, Deutschland
MAHLE GmbH, Stuttgart
MAN Truck & Bus SE, München
Markes GmbH & Co. KG, Halver
Marquardt GmbH, Rietheim
Martinrea Honsel Germany GmbH, Standort Meschede
Maschinenfabrik Reinhausen GmbH, Regensburg / Oberursel
Medice Arzneimittel Pütter GmbH & Co. KG, Iserlohn
MENNEKES Elektrotechnik GmbH & Co. KG, Kirchhundem
Metabowerke GmbH, Nürtingen
MK Metallfolien GmbH, Hagen
Muhr und Bender KG, Daaden/Weitefeld
Muhr und Bender KG, Attendorn
Muhr und Bender KG, Weißensee
MULTIVAC Sepp Haggenmüller SE & Co. KG, MULTIVAC Wolfertschwenden
Murrelektronik GmbH, Oppenweiler
MVV Energie AG, Mannheim
nobilis-Werke J. Stickling GmbH & Co. KG
Nordischer Maschinenbau Rud. Baader GmbH + Co. KG
Novelis Deutschland GmbH, Werk Göttingen
OBO Bettermann Holding GmbH & Co. KG, Menden
OLYMPUS EUROPA SE & CO. KG und OLYMPUS DEUTSCHLAND, Hamburg
Osram GmbH, München

OTTO FUCHS KG, Meinerzhagen
Ottobock SE & Co KGaA, Duderstadt
P R I N Z VERBINDUNGSELEMENTE GMBH, Plettenberg
Paul Hettich GmbH & Co. KG
Paul Müller GmbH, Nordhausen
Paul Müller GmbH, Balve
Pelipal Group, deutsche Standorte
PFALZWERKE AKTIENGESELLSCHAFT
PÖTTINGER Deutschland GmbH, Sätechnik-Werk Bernburg
Primetals Technologies Germany GmbH
Quarzwerte Gruppe, deutsche Standorte
RECARO Aircraft Seating GmbH & Co. KG
RECARO Automotive Seating GmbH, Kirchheim
Rolls-Royce Power Systems AG, Standort Friedrichshafen
Roth Werke GmbH
Rügenwalder Mühle, Bad Zwischenahn
Ruhrbahn GmbH, Essen
Sasol Germany GmbH, Standort Marl
Sasol Germany GmbH, Standort Brunsbüttel
Schaeffler Technologies AG & Co. KG, Standorte mit Software-Anbindung (Deutschland)
SCHÄFER Werke GmbH, Pfannenberg
Schattdecor AG, Thansau
SCHERDEL GmbH
Schüco Alu Competence, Borgholzhausen
Schüco International KG, Bielefeld
Siegwerk Druckfarben AG & Co. KGaA
Siemens AG, deutsche Standorte
Siemens Energy GmbH Co. KG, deutsche Standorte
Siemens Gamesa Renewable Energy GmbH & Co. KG
SKF GmbH, Schweinfurt, Mühlheim, Lüchow
SMS group GmbH, Mönchengladbach / Hilchenbach / Düsseldorf / Witten
Stadtwerke Augsburg
Stadtwerke Düsseldorf AG
Stadtwerke Gießen AG
Stadtwerke Kiel AG
Stadtwerke München GmbH
STAUFF Walter Stauffenberg GmbH & Co. KG, Werdohl
STEAG GmbH, Essen
Symrise AG, Holzminden
TARGOBANK AG
Thiele GmbH & Co. KG
thyssenkrupp Hohenlimburg GmbH, Hagen-Hohenlimburg
thyssenkrupp Materials Services GmbH, Business Area Deutschland

TRILUX GmbH & Co. KG, Arnsberg
ÜSTRA Hannoversche Verkehrsbetriebe AG
VDM Metals GmbH, Werdohl
Viega Supply Chain GmbH & Co. KG, Attendorn
Viessmann Group, Allendorf (Standorte Deutschland)
Vitesco Technologies GmbH
Voith GmbH & Co. KGaA, Heidenheim
Wacker Chemie AG, Burghausen
WAREMA Group, Standorte in Deutschland
WeberHaus GmbH & Co.KG, Werk Rheinau-Linx
Weidmüller Gruppe, Elektroindustrie Detmold
WESO-Aurorahütte GmbH, Gladenbach
Westag & Getalit AG, Rheda-Wiedenbrück
Westnetz GmbH, Siegen
Wilhelm Alte GmbH, Plettenberg
Wilhelm Schumacher GmbH, Hilchenbach
Windmüller & Hölscher KG, Lengerich
Woco Industrietechnik GmbH, Bad Soden-Salmünster
WSW Wuppertaler Stadtwerke GmbH
ZF Airbag Germany GmbH, Laage
ZF Friedrichshafen AG, Standort Friedrichshafen

Unternehmen aus Österreich:

BMW Group
Continental Automotive Austria GmbH, Automotive (F&E), Wien
Infineon Technologies Austria AG, Villach
MAGNA STEYR FAHRZEUGTECHNIK AG & Co KG, Standort Graz
MAHLE Filtersysteme Austria GmbH, St. Michael
MAHLE Filtersysteme Austria GmbH, Mattighofen
Miba Frictec GmbH
PÖTTINGER Landtechnik GmbH
Silhouette International Schmied AG, Produktionsstandort Linz
Treibacher Industrie AG, Althofen